

Restrup Kærvej 10 DK-9240 Nibe
Tlf. +45 96 44 10 20
mail@manorhouse.dk

Ejendommen Troldtoft
Jernbanegade 1
6920 Videbæk

Grund 1180 m2 på Torvet.
Bygningerne består af 874 m2 opført i 1982 i mukkasten.

Byen ligger syd for Herning og har 700 indbyggere med gode faciliteter med indkøb, idræt og offentlige institutioner samt jernbane Herning-Skjern ved indgangen til ejendommen og nær motorvej Herning syd.

Bygning nr. 1 526 m2 indeholder bolig med 3 værelser, køkken, toilet & bad og tagterrasse, storkøkken med spiserestaurant, 2 mødelokaler, garderobe og toiletter samt 11 værelser, depot og 5 toiletter.

Bygning nr. 2 indeholder 263 m2 sal, storkøkken, personaleafdeling, entre med garderobe og toiletter samt depot. Bygningen har nyt tag. En del er udlejet til vinproduktion.

Bygning nr. 3 indeholder 65 m2 lukket depot og værksted, hertil carport på 20 m2.

Ejendommen er tilsluttet fjernvarme.

Bygningerne udlejes eller sælges som de er eller efter gennemført renovering. Der kan indrettes 11 lejligheder i bygningen. Udbudsmateriale og fremvisning fås ved henvendelse til ejeren.



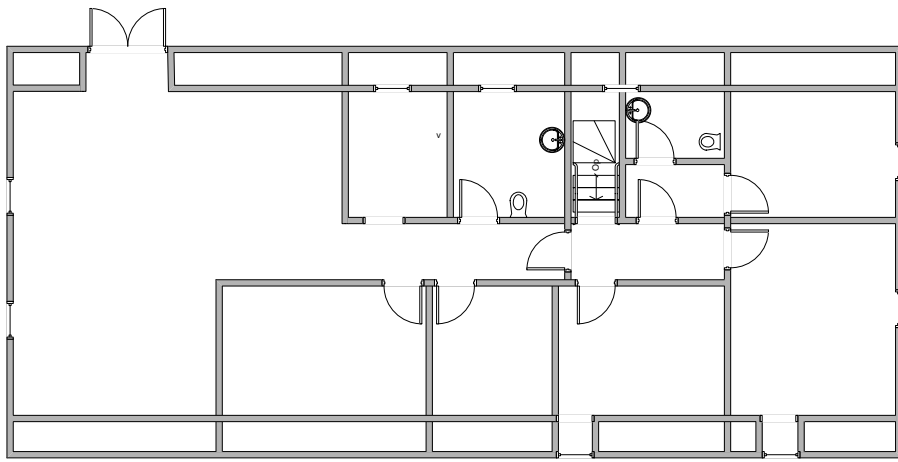

1. sal bolig med 6 værelser fordelt på 2 boliger.

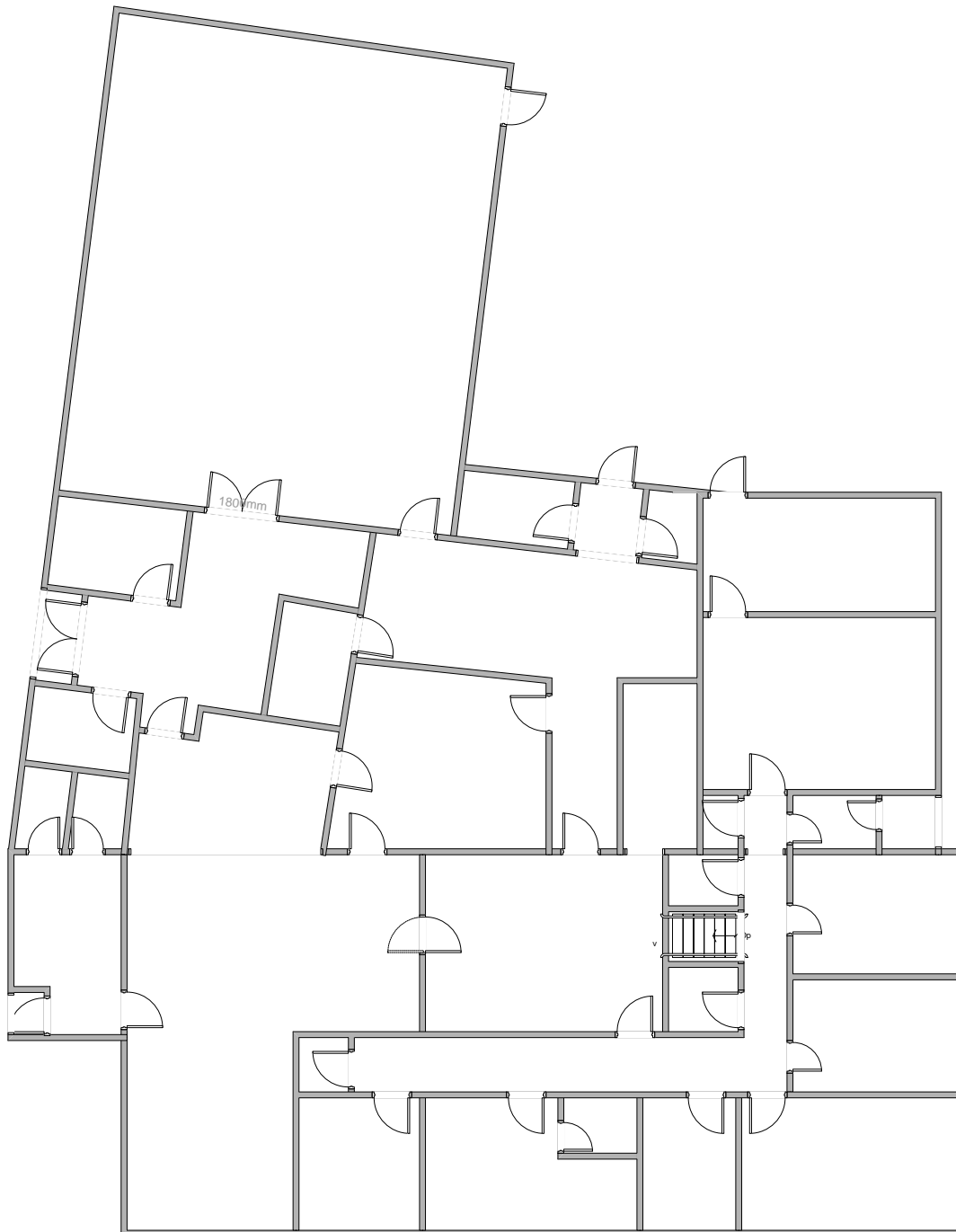

Stueplan med mulighed for at indrette 9 stk. boliger. Der findes 9 toiletter og et godkendt vinaftningslokale.